

# DIGUES SÍ

## MARE DE DÉU

Lletra: F. Salvador

Música: A. Melià

1 - Un es - tel ha bri-  
2 - Déu es - tà pre-gun-  
3 - A Déu un lloc ben

1 - Un es - tel ha bri-  
2 - Déu es - tà pre-gun-  
3 - A Déu un lloc ben

llat en la fos - cor de la nit. Ma-  
 tant men - tre nos - al - tres vi - vim si  
 gran en nos - tra vi - da fa rem. Sa

llat en la fos - cor de la nit. Ma-  
 tant men - tre nos - al - tres vi - vim si  
 gran en nos - tra vi - da fa rem. Sa

1- Un es - tel ha bri - llat en la fos - cor de la  
 2- Déu es - tà pre - gun - tant men - tre nos - al - tres vi -  
 3- A Déu un lloc ben gran en nos - tra vi - da fa -

1- Un es - tel ha bri - llat en la fos - cor de la  
 2- Déu es - tà pre - gun - tant men - tre nos - al - tres vi -  
 3- A Déu un lloc ben gran en nos - tra vi - da fa -

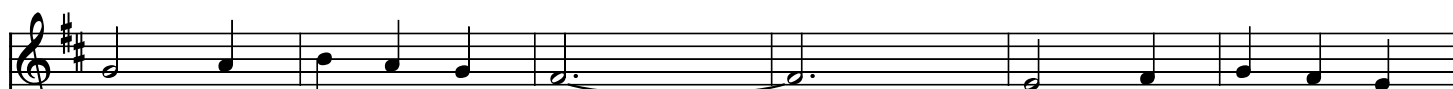

ri - a de Nat - za - ret en la fos - a Déu li ha dit que  
vo - lem dir - li que sí men - tre nos - com Ma - ri - a ho va  
Pa - rau - la pen - drà a - rrel en nos - tra ben dins del nos - tre

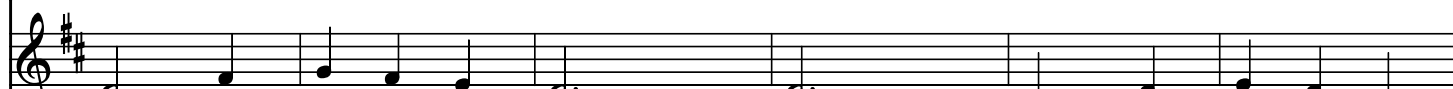

ri - a de Nat - za ret - a Déu li ha dit que  
vo - lem dir - li que sí com Ma - ri - a ho va  
Pa - rau - la pen - drà a rrel - la pen - ben dins del nos - tre

nit. Ma - ri - a de Nat - za - ret a Déu li ha  
vim si vo - lem dir - li que sí com Ma - ri -  
rem. Sa Pa - rau - la pen - drà a - rrel ben dins del

nit. Ma - ri - a de Nat - za - ret a Déu li ha  
vim si vo - lem dir - li que sí com Ma - ri -  
rem. Sa Pa - rau - la pen - drà a - rrel ben dins del

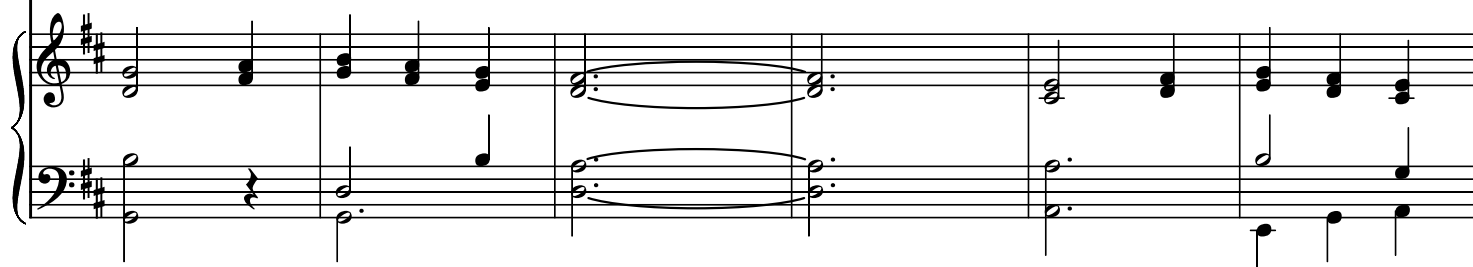

sí. Di-gues sí, di-gues sí. ComMa-  
 fer. cor.  
 cor.

sí, que sí. Di-gues sí, di-gues sí. ComMa-  
 fer, va fer. cor, nos-tre cor.

dit que sí. Di-gues sí, di-gues  
 a ho va fer.  
 nos - tre cor.

dit que sí. Di-gues sí, di-gues  
 a ho va fer.  
 nos - tre cor.

ri - a di - gues sí. Di - gues sí, di - gues sí.

ri - a di - gues sí. Di - gues sí, di - gues sí.

sí, com Ma - ri - a di - gues sí. Di - gues

sí, com Ma - ri - a di - gues sí. Di - gues

sí, com Ma - ri - a di - gues sí. Di - gues

D.C.

Com Ma - ri - a di - gues sí.

Com Ma - ri - a di - gues sí.

sí. Com Ma - ri - a di - gues sí.

sí. Com Ma - ri - a di - gues sí.